



Officina214 architettura e design

UFFICIO

Via Lungo l'Affrico, 214
50137 Firenze Italia

TELEFONO

+39055611630 - 3356034809

FAX

+39055619618

EMAIL

a.formigli@officina214.it
a.formigli@studioformigli.it
alberto.formigli@geopec.it

OFFICINA214
ARCHITETTURA&DESIGN



Informazioni personali

Geom. Alberto Formigli

Nato a Firenze il 16.12.1961

Domicilio: Via Lungo l'Affrico 214, 50137 Firenze

Studio: Via Lungo l'Affrico 216, 50137 Firenze

Iscritto al Collegio dei Geometri della Provincia di Firenze con il n°2667/11

Settore professionale

AMBITI DI PREVALENTE INTERESSE PROFESSIONALE

Edilizia civile ed industriale, commerciale e per servizi sia di nuova costruzione che attraverso il recupero del patrimonio edilizio esistente.

Urbanistica e pianificazione territoriale.

Consulenze, perizie e stime. Grafica

PRINCIPALI RUOLI SVOLTI

Titolare di studi professionali

Progettista

Direttore dei Lavori

Coordinatore gruppi di progettazione

Responsabile della progettazione di società di engineering

Consulente immobiliare

CAMPI DI ATTIVITA'

Progettazione preliminare, definitiva ed esecutiva.

Verifica e coordinamento della fase di progettazione e di realizzazione delle opere.

Progettazione di strumenti urbanistici attuativi e consulenze specifiche per quelli generali.

Coordinamento alla sicurezza in fase di progettazione ed esecuzione.

Valutazione economica degli investimenti immobiliari. Perizie estimative. Grafica

Precedenti esperienze professionali

1984: fonda lo Studio Formigli

1996: fonda lo Studio Associato Formigli & Vinattieri

2000: fonda la Società di Engineering Quadra Progetti S.r.l.

2008: fonda Officina 214 (attuale occupazione professionale)

Collaboratori:

Arch. PhD Mirko Romagnoli, progettazione

Arch.

Geom. Andrea Andreini, topografia e catasto

Geom. Giuseppe Fazzi, progettazione e pratiche edilizie in genere

Collaborazioni continuative:

Ipostudio Architetti srl - Prof. Arch. Carlo Terpolilli e soci - progettazione e direzione lavori, urbanistica

Arch. Riccardo Bartoloni

Prof. Arch. Marco Jodice

Docenze, partecipazioni a convegni e commissioni, cariche istituzionali.

Dal 1996 al 1998 membro della **Commissione Edilizia del Comune di Firenze**

Dal 2000 al 2009 sono stato **Consigliere Comunale della città di Firenze**

Dal 2002 al 2004 sono stato **Presidente del Forum dello Sport per Tutti – UISP Firenze**

Dal 2002 al 2005 ho ricoperto l'incarico di **Presidente della Commissione Urbanistica** del Consiglio Comunale di Firenze

Dal 2005 al 2009 ho ricoperto l'incarico di **Capogruppo del Gruppo Consiliare PD del Comune di Firenze**

UFFICIO

Via Lungo l'Affrico, 214
50137 Firenze Italia

TELEFONO

+39055611630

FAX

+39055619618

EMAIL

a.formigli@officina214.it
alberto.formigli@geopec.it

Principali lavori in corso.

QUALIFICA, COMMITTENTE, SETTORE, CITTA' - ANNO

COORDINAMENTO GRUPPO DI PROGETTAZIONE - COOP. SCANDICCI PRODUCE - EDILIZIA INDUSTRIALE, TERZIARIA E COMMERCIALE, SCANDICCI

Progettazione e Direzione Lavori per la costruzione dell'Isola E e di porzione dell'Isola B del Piano Particolareggiato Pa4 Padule - Scandicci (FI)

2005 - in corso

IMMAGINE 1

COORDINAMENTO GRUPPO DI PROGETTAZIONE - EDILIZIA INDUSTRIALE, TERZIARIA E COMMERCIALE SOC. PONTEDORO S.R.L., SCANDICCI

Progettazione e Direzione Lavori per la costruzione dell'Isola D del Piano Particolareggiato Pa4 Padule - Scandicci (FI)

2005 - in corso

IMMAGINE 1

COORDINAMENTO GRUPPO DI PROGETTAZIONE - SOC. SENATORI S.P.A., EDILIZIA TERZIARIA E COMMERCIALE, SCANDICCI

Progettazione e Direzione Lavori per la costruzione del fabbricato F del Piano Particolareggiato Pa4 Padule - Scandicci (FI)

2008

IMMAGINE 2

PROGETTAZIONE E DIREZIONE LAVORI DI REALIZZAZIONE ED ALLESTIMENTO FILIALI BANCARIE

Cassa di Risparmio Firenze in Firenze e Comuni limitrofi e Perugia

2008

PROGETTAZIONE E DIREZIONE LAVORI - LAPINI - CALENZANO, EDILIZIA CIVILE, CALENZANO

Nuova costruzione di edificio bifamiliare lotto 5 Comparto 46, loc. Chiosina - Calenzano (FI)

2015

IMMAGINE 3

PROGETTAZIONE E DIREZIONE LAVORO - IMMOBILIARE LE QUERCE S.R.L. - EDILIZIA CIVILE - FIRENZE -

Nuova costruzione di edificio residenziale di tipo condominiale posto in Via Nigetti, Firenze

2015

IMMAGINE 4

PROGETTAZIONE E DIREZIONE LAVORI - EDILIZIA CIVILE - VERRECCHIA ALBERTO - FIRENZE

Riconversione funzionale di edificio ex discoteca alla destinazione residenziale posto in Via Erta Canina, Firenze

2015

IMMAGINE 5

PROGETTAZIONE E DIREZIONE LAVORI - PAOLO FINESCHI, EDILIZIA CIVILE - FIRENZE

Recupero con parziale spostamento di volumetria edificio plurifamiliare in Via Dante da Castigione, Firenze

2017

IMMAGINE 6

PROGETTAZIONE E DIREZIONE LAVORI - FEDERICI LUCA, EDILIZIA CIVILE - IMPRUNETA

Recupero funzionale di edificio residenziale ex agricolo in Via Chiantigiana, Impruneta (FI)

2010

IMMAGINE 7

PROGETTAZIONE E DIREZIONE LAVORI - MISERICORDIA DI FIRENZE, EDILIZIA SOCIO-SANITARIA - FIRENZE

Ampliamento e ristrutturazione di edificio a destinazione ambulatori medici posto in Via del Sansovino in Firenze

2010-2020

IMMAGINE 8

PROGETTAZIONE E DIREZIONE LAVORI, MISERICORDIA DI BADIA A RIPOLI, EDILIZIA SOCIO-SANITARIA, FIRENZE

UFFICIO

Via Lungo l'Affrico, 214
50137 Firenze Italia

TELEFONO

+39055611630

FAX

+39055619618

EMAIL

a.formigli@officina214.it
alberto.formigli@geopec.it

Ampliamento dell'edificio ambulatori presso la sede della Misericordia, Via Chiantigiana in Firenze
2012 IMMAGINE 9

PROGETTAZIONE E DIREZIONE LAVORI - ARAFIN S.R.L. - EDILIZIA PRODUTTIVA, SCANDICCI

Ampliamento e sopraelevazione di edificio produttivo sede della JAS spa in Via Primo Maggio in Scandicci (FI)

2012 IMMAGINE 10

PROGETTAZIONE E DIREZIONE LAVORI - IMMOBILSTAR S.R.L. - EDILIZIA PRODUTTIVA - SCANDICCI

Ampliamento e sopraelevazione di edificio produttivo sede della Franco Vago S.p.A. in Viuzzo di Porto in Scandicci (FI)

2012 IMMAGINE 11

PROGETTAZIONE E DIREZIONE LAVORI - S. MUGNAIONI - EDILIZIA CIVILE, BAGNO A RIPOLI

Ampliamento di fabbricato storico e realizzazione di piscina esterna privata in Via dell'Eremo in Bagno a Ripoli (FI)

2012 IMMAGINE 12

PROGETTAZIONE E DIREZIONE LAVORI - UISP - EDILIZIA SPORTIVA - DIREZIONALE

Ampliamento e ristrutturazione della sede Unione Italiana Sport per Tutti UISP in Via Bocchi, Firenze

2013 IMMAGINE 13

PROGETTAZIONE E DIREZIONE LAVORI - PARIGI/BELLANDI - EDILIZIA DIREZIONALE

Realizzazione di edificio direzionale in Via Lungo l'Affrico a Firenze

2012 IMMAGINE 14

PROGETTAZIONE PIANO DI RECUPERO - VECOR SRL - EDILIZIA RESIDENZIALE

Piano di recupero di complesso edilizio a destinazione ex artigianale Aree RA2 Cinquale

2012 IMMAGINE 15

CONSULENZA PER LA PROGETTAZIONE DELLA NUOVA SCUOLA ELEMENTARE DI ALBINIA - COMUNE DI ORBETELLO - EDILIZIA SCOLASTICA - incarico in collaborazione con IPOSTUDIO ARCHITETTI SRL -

2013 - in corso IMMAGINE 16

PROGETTO EDILIZIO E SUPPORTO ALLA PROGETTAZIONE ESECUTIVA ARREDI INTERNI NEGOZI ROLEX DI FIRENZE E SIENA - Fani Marinella e Helga - FIRENZE Via Tornabuoni e SIENA Via Pianegiani

2017 - 2019

PROGETTAZIONE E DIREZIONE LAVORI REALIZZAZIONE DI FABBRICATO A DESTINAZIONE RESIDENZIALE PREVIA DEMOLIZIONE DI EDIFICI ESISTENTI - CIANETTI - S. MINIATO Loc. - incarico in collaborazione con Studio BINI TAVERNI

2017 - 2020 IMMAGINE 17

PROGETTAZIONE DI IMPIANTO DISTRIBUZIONE CARBURANTI - CANESTRELLI PETROLI - GROSSETO Via Aurelia Vecchia

In corso IMMAGINE 18

PROGETTAZIONE E DIREZIONE LAVORI EDIFICIO RESIDENZIALE 22 APPARTAMENTI OLTRE A STRUTTURE COMMERCIALI NELL'AREA DI TRASFORMAZIONE RQ04C - CANTINI/CATONE IMMOBILIARE - SCANDICCI isolato Via Francoforte sull'Oder, Via Carducci, Piazza Boccaccio

In corso IMMAGINE 19

PROGETTAZIONE E DIREZIONE LAVORI PER LA REALIZZAZIONE DI STRUTTURA RICETTIVA B&B "IL MULINO" CON ANNESSA PISCINA ESTERNA - S. CASATI - GREVE IN CHIANTI Loc. Spineto - FI -

In corso IMMAGINE 20

CONSULENZA PROCEDURE EDILIZIE ED URBANISTICHE - PERIZIE ESTIMATIVA IMMOBILI A DESTINAZIONE RICETTIVA - Gruppo HOTELLERIE/COPIOLI - FIRENZE, VENEZIA, ROMA

In corso

UFFICIO

Via Lungo l'Affrico, 214
50137 Firenze Italia

TELEFONO

+39055611630

FAX

+39055619618

EMAIL

a.formigli@officina214.it
alberto.formigli@geopec.it

PROGETTO E DIREZIONE DEI LAVORI DI SISTEMAZIONE DE SISTEMAZIONE DI EDIFICIO DIREZIONALE A SEDE DELLA CISL FP Funzione Pubblica – FPS SRL - ROMA Via A. Bono Caiorli,68

In corso

IMMAGINE 21

PROGETTO PER LA REALIZZAZIONE DI EDIFICIO RESIDENZIALE - 6 APPARTAMENTI – EDILIZIA FIORENINA SRL – BAGNO A RIPOLI Loc. Grassina

In corso

IMMAGINE 22

PROGETTO E DIREZIONE LAVORI CASA BIFAMILIARE IN STRUTTURA E COMPONENTI IN LEGNO – FANFANI – FIRENZE Via del Rondinino 6° - Progetto esecutivo WOLFHAUS System

In corso

PROGETTO STRUTTURE DA DESTINARE A RESIDENZE SANITARIE PER ANZIANI SULLA BASE DEL RAPPORTO DI COLLABORAZIONE CON IL CONSORZIO IL BORRO – Consorzio il Borro – FIRENZE, Via Alfani, SIENA, CAMPI BISENZIO, PERUGIA Porta Sole,

In corso

PROGETTO STRUTTURE SANITARIE DA DESTINARE AD AMBULATORI MEDICI NELL'AMBITO DELL'ATTIVITA' DEGLI AMBULATORI DELLA MISERICORDIA DI FIRENZE- AMBULATORI MISERICORDIA FIRENZE – FIRENZE, , Viale dei Mille 90, piazzetta Valdambra, Vicolo Adimari

2019 – in corso

IMMAGINE 23

PROGETTO PER LA DIVISIONE IN 5 APPARTAMENTI DI VILLA MONTEOLIVETO – VIVOLI – FIRENZE Via Monteoliveto

In corso

IMMAGINE 24

PROGETTO PER LA REALIZZAZIONE DI EDIFICIO RESIDENZIALE - 8 APPARTAMENTI LOTTO A PIANO ATTUATIVO VALLINA C1 – VILLAMAGNA RESIDENCE SRL – BAGNO A RIPOLI Loc. Vallina

In corso

IMMAGINE 25

PROGETTO VARIANTE AL PIANO ATTUATIVO VALLINA C1 PER LA REALIZZAZIONE DI COMPARTO RESIDENAILE DI 28 APPARTAMENTI LOTTI B E C – VILLAMAGNA RESIDENCE SRL – BAGNO A RIPOLI Loc. Vallina

In corso

IMMAGINE 26

Istruzione e formazione.

Diploma Istituto tecnico per geometri

Attestato di frequentazione del corso sicurezza cantieri

Madrelingua italiano

Conoscenza inglese - Parlato scritto A2 - base

Capacità e competenze professionali

CAPACITÀ E COMPETENZE SOCIALI

Ho una ottima capacità di relazione, sintesi e mediazione maturata durante le mie esperienze professionali e istituzionali.

CAPACITÀ E COMPETENZE ORGANIZZATIVE

Svolgo abitualmente attività di coordinamento di gruppi di progettazione.

Officina214

architettura e design

UFFICIO

Via Lungo l'Affrico, 214
50137 Firenze Italia

TELEFONO

+39055611630

FAX

+39055619618

EMAIL

a.formigli@officina214.it
alberto.formigli@geopec.it

Sono in grado di lavorare da solo ed in collaborazione dove probabilmente sfrutto meglio le mie capacità di relazione.

CAPACITÀ E COMPETENZE TECNICHE

Sono in grado svolgere tutte le mansioni correlate alla progettazione edilizia ed alla conduzione dei lavori.

CAPACITÀ E COMPETENZE INFORMATICHE

Ho un'ottima conoscenza dell'ambiente Windows, dei più comuni programmi di videoscrittura Word, fogli di calcolo Excel e di presentazione Power Point.

Ho buona conoscenza di programmi di disegno e modellazione Archicad 23 e una normale conoscenza dei più comuni programmi di grafica.

Utilizzo il programma Primus Acca per la realizzazione e gestione di computi metrici.

CAPACITÀ E COMPETENZE ARTISTICHE

Ottima capacità di disegno a mano libera con diverse tecniche.

Officina214

architettura e design

UFFICIO

Via Lungo l'Affrico, 214
50137 Firenze Italia

TELEFONO

+39055611630

FAX

+39055619618

EMAIL

a.formigli@officina214.it
alberto.formigli@geopec.it

Portfolio fotografico

IMMAGINE 1



IMMAGINE 2



IMMAGINE 2



IMMAGINE 2



IMMAGINE 1



Officina214

architettura e design

UFFICIO

Via Lungo l'Affrico, 214
50137 Firenze Italia

TELEFONO

+39055611630

FAX

+39055619618

EMAIL

a.formigli@officina214.it
alberto.formigli@geopec.it

IMMAGINE 3



IMMAGINE 4



IMMAGINE 5



IMMAGINE 6

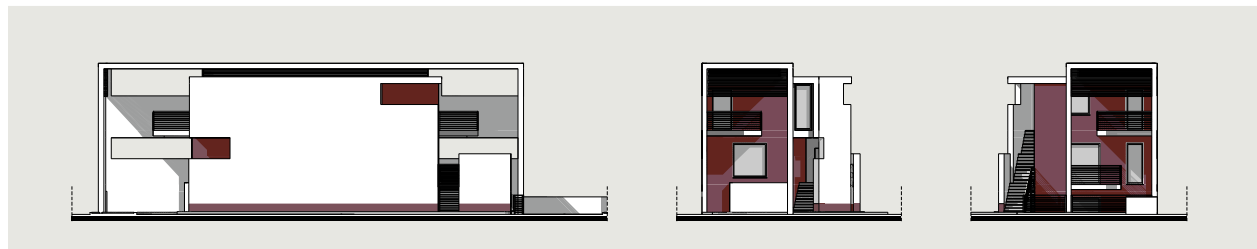

Officina214

architettura e design

UFFICIO

Via Lungo l'Affrico, 214
50137 Firenze Italia

TELEFONO

+39055611630

FAX

+39055619618

EMAIL

a.formigli@officina214.it
alberto.formigli@geopec.it

IMMAGINE 8



IMMAGINE 9



IMMAGINE 10



IMMAGINE 11

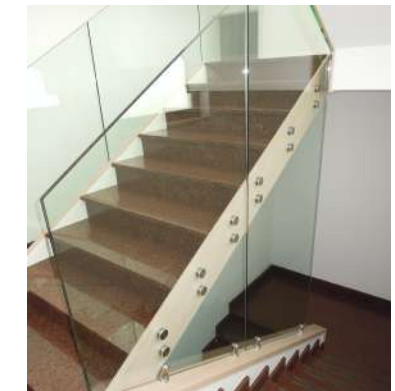

Officina214

architettura e design

UFFICIO

Via Lungo l'Affrico, 214
50137 Firenze Italia

TELEFONO

+39055611630

FAX

+39055619618

EMAIL

a.formigli@officina214.it
alberto.formigli@geopec.it

IMMAGINE 12



IMMAGINE 13



IMMAGINE 14



IMMAGINE 13



IMMAGINE 15



Officina214

architettura e design

UFFICIO

Via Lungo l'Affrico, 214
50137 Firenze Italia

TELEFONO

+39055611630

FAX

+39055619618

EMAIL

a.formigli@officina214.it
alberto.formigli@geopec.it

IMMAGINE 20



IMMAGINE 21



IMMAGINE 22



IMMAGINE 23



IMMAGINE 24



Officina214

architettura e design

UFFICIO

Via Lungo l'Affrico, 214
50137 Firenze Italia

TELEFONO

+39055611630

FAX

+39055619618

EMAIL

a.formigli@officina214.it
alberto.formigli@geopec.it

IMMAGINE 25



IMMAGINE 26



IMMAGINE 26

